

(BUR2008022)

(1.3.3)

Legge regionale 30 luglio 2008 - n. 22
Mutamento delle circoscrizioni comunali dei comuni di
Campospinoso e Barbianello, in provincia di Pavia

IL CONSIGLIO REGIONALE
ha approvato

IL PRESIDENTE DELLA GIUNTA REGIONALE
promulga

la seguente legge regionale:

Art. 1
(Finalità)

1. È distaccata dal comune di Barbianello, in provincia di Pavia, ed aggregata al comune di Campospinoso, in provincia di Pavia, la porzione di territorio secondo la delimitazione territoriale risultante dalla pianta planimetrica e dalla relazione tecnica allegata alla presente legge.

Art. 2
(Rapporti conseguenti al mutamento
delle circoscrizioni comunali)

1. I rapporti conseguenti al mutamento delle circoscrizioni comunali di cui all'articolo 1 sono regolati dalla provincia di Pavia, ai sensi dell'articolo 11 della legge regionale 15 dicembre 2006, n. 29 (Testo unico delle leggi regionali in materia di circoscrizioni comunali e provinciali).

Art. 3
(Strumenti urbanistici)

1. I comuni di Campospinoso e Barbianello provvedono a modificare gli strumenti urbanistici vigenti nei propri territori.

Art. 4
(Rimborso spese)

1. Alla liquidazione e al rimborso delle spese sostenute dalla provincia di Pavia in attuazione delle funzioni di cui all'articolo 2 si provvede con decreto del dirigente competente per materia, ai sensi dell'articolo 13 della l.r. 29/2006 e della legge regionale 7 luglio 2008, n. 20 (Testo unico delle leggi regionali in materia di organizzazione e personale).

Art. 5
(Norma finanziaria)

1. Alle spese di cui all'articolo 4 si provvede mediante impiego delle somme stanziato sull'UPB 1.1.8.1.196 «Spese per l'esercizio delle funzioni delegate in materia di circoscrizioni comunali» dello stato di previsione delle spese del bilancio per l'esercizio finanziario 2008.

La presente legge regionale è pubblicata nel Bollettino Ufficiale della Regione.

È fatto obbligo a chiunque spetti di osservarla e farla osservare come legge della Regione lombarda.

Milano, 30 luglio 2008

Roberto Formigoni

(Approvata con deliberazione del Consiglio regionale n. VIII/677 del 22 luglio 2008)

RELAZIONE TECNICA

L'area da distaccarsi dal comune di Barbianello risulta avere una estensione pari a metri quadrati 6482 ed è identificabile nello stralcio planimetrico allegato al Foglio 14 mappale 284 di metri quadrati 5334 ed al Foglio 14 mappale 286 di metri quadrati 1148.

La superficie del territorio interessato al distacco è priva di residenti, priva di abitazioni ed edifici, per cui non è stato indetto il referendum consultivo, così come disposto dall'art. 9, comma 6 della l.r. 15 dicembre 2006 n. 29.

ALLEGATO B



COMUNE DI CAMPOSPINOSO

COMUNE DI BARBIANO

COMUNE DI CAMPOSPIGOLIO

285

283

286

94

103

104

102

17

119

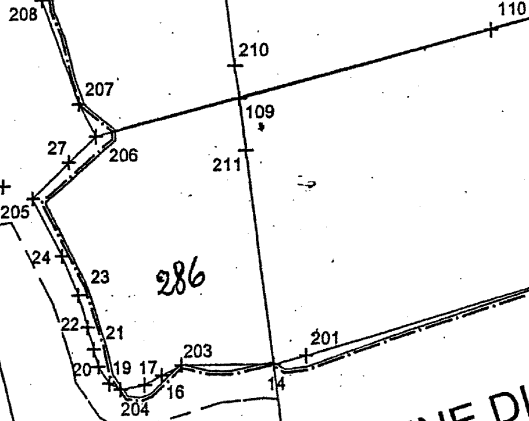

Fig. 2

Il Tecnico

Handwritten signature of the technician



AREA OGGI

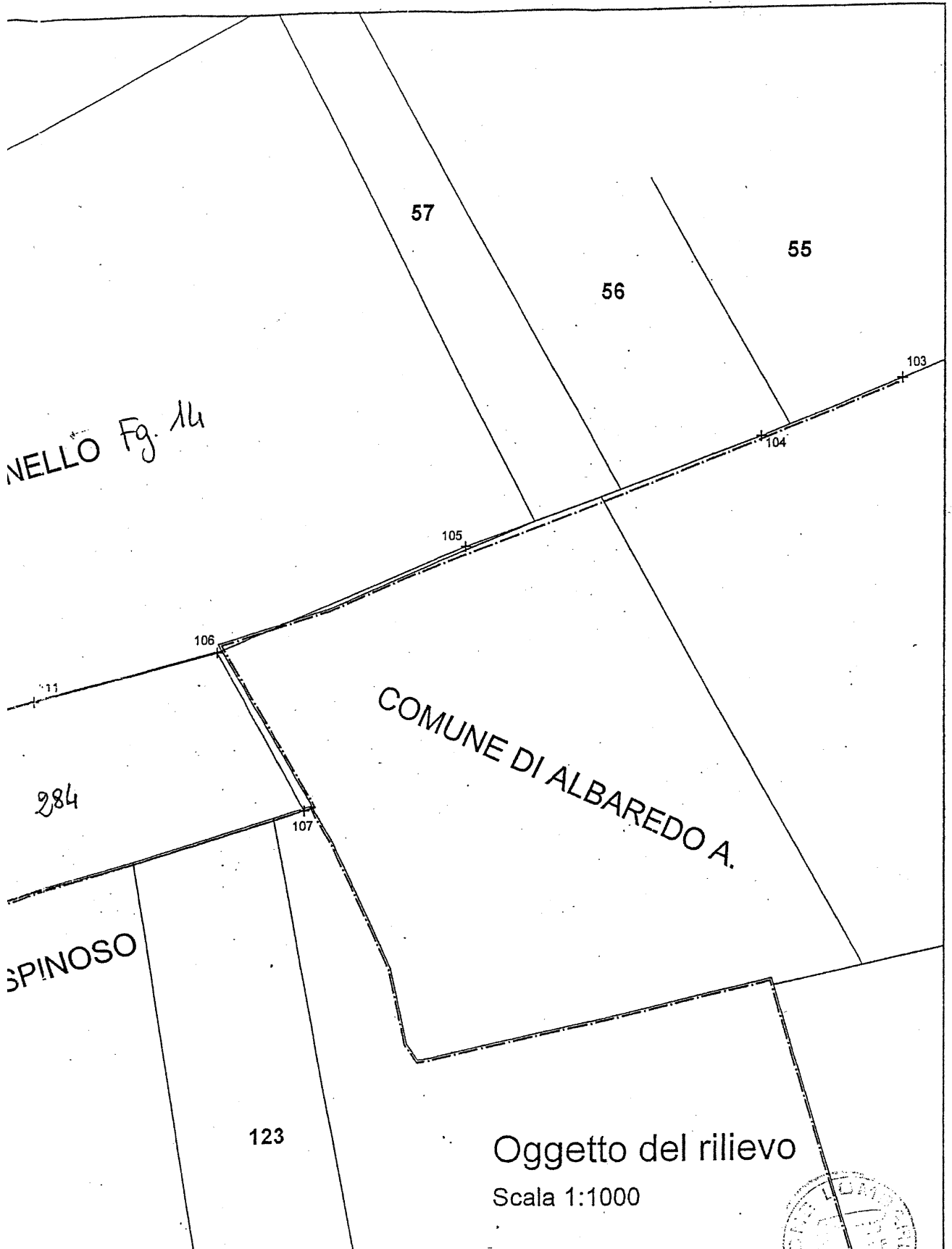

TO DI CESSIONE