

OGGETTO: Progetto di Database Topografico**Dichiarazione congiunta di condivisione dei confini territoriali.**

Premesso che l'Ufficio Sit della Provincia di Varese – Settore Territorio e Urbanistica ha effettuato la verifica dei limiti amministrativi comunali, prevista nel progetto Database Topografico, per i comuni aderenti all'"Aggregazione Provincia di Varese" tracciando una proposta di nuova perimetrazione in rettifica a quella esistente.

Dato atto che, secondo le modalità previste dal Decreto Regionale Territorio e Urbanistica del 10/11/2006 n. 12520 "Approvazione di linee guida per la realizzazione degli strumenti SIT integrato per la pianificazione locale ai sensi dell'art. 3 della l.r. 12/2005", è necessario individuare in modo univoco il confine del territorio comunale

Dato atto che, ai sensi della DGR 8/6650 del 20/02/2008, per ottenere questo nuovo strato informativo è necessario che la nuova geometria sia accompagnata da una dichiarazione congiunta sottoscritta dalle Amministrazioni confinanti che certifichi l'avvenuto accordo e con la quale esse convengono sul fatto che la nuova dividente sia da utilizzare in tutti gli archivi gestiti da Regione Lombardia

Verificate le proposte dei nuovi confini comunali rese disponibili da Provincia di Varese sul sito ufficiale;

verificato altresì che Provincia di Varese ha attivato il progetto di aggiornamento di tutti i confini comunali della provincia - anche esterni all'Aggregazione - recependo e pubblicando sul sito ufficiale il mosaico incrementato di tutti i confini che di volta in volta i comuni approvano;

Dato atto che a tale scopo il Comune di **Tronzano Lago Maggiore** ed il Comune di **Maccagno con Pino e Veddasca** hanno definito, dal punto di vista tecnico, un "Confine di buon senso", al fine di ottemperare a quanto richiesto da Regione Lombardia in merito al riporto dei limiti amministrativi

Dato atto che tale definizione delle nuove geometrie diventerà il dato ufficiale di riferimento per la cartografia regionale andando a sostituire gli attuali limiti amministrativi presenti sulla Carta Tecnica Regionale (CTR) e che dovrà essere usato quale confine comunale per la cartografia ufficiale dei Piani di Governo del Territorio (PGT)

CIÒ PREMESSO

dopo avere effettuato le opportune verifiche tecniche, i Comuni come sotto rappresentati, riunitisi il giorno 11/07/2019, presso l'Ufficio Tecnico del Comune di Maccagno con Pino e Veddasca, ciascuno per propria competenza,

DICHIARANO

A. di condividere i limiti Comunali come meglio evidenziati negli estratti sotto riportati:

a.1. Il confine a nord di Tronzano Lago Maggiore verso l'ex Comune di Pino è definito dal Torrente Groana fino all'intersezione con la Strada Provinciale che porta a Bassano;

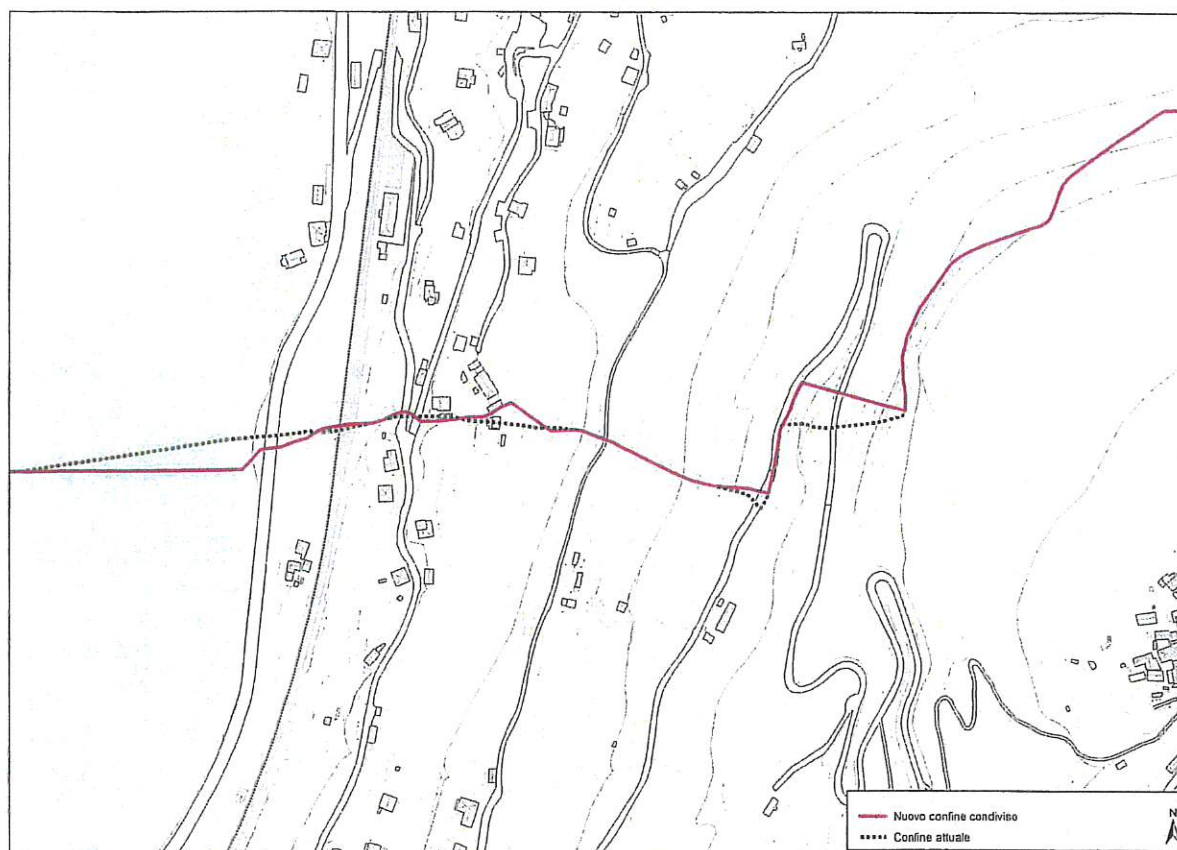

a.2. Il confine a nord del Lago Delio verso l'ex Comune di Pino (frazioni di Bersona e Monti di Pino), lungo il lato orientale del comune di Tronzano Lago Maggiore, è definito per buona parte dal Torrente Molinera;

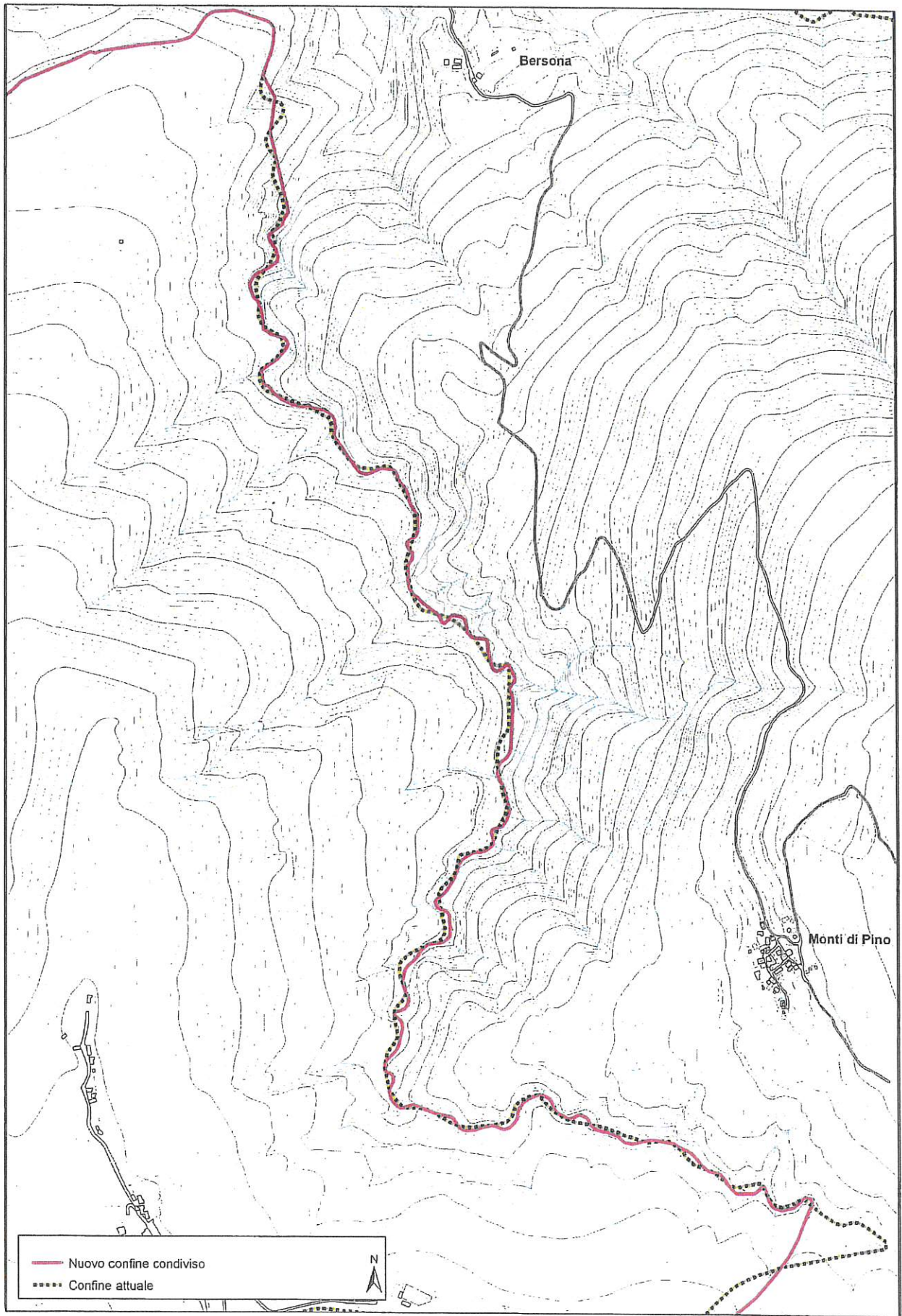

a.3. Il confine in prossimità del Lago Delio verso l'ex Comune di Maccagno è definito dai limiti catastali di rispettiva competenza;

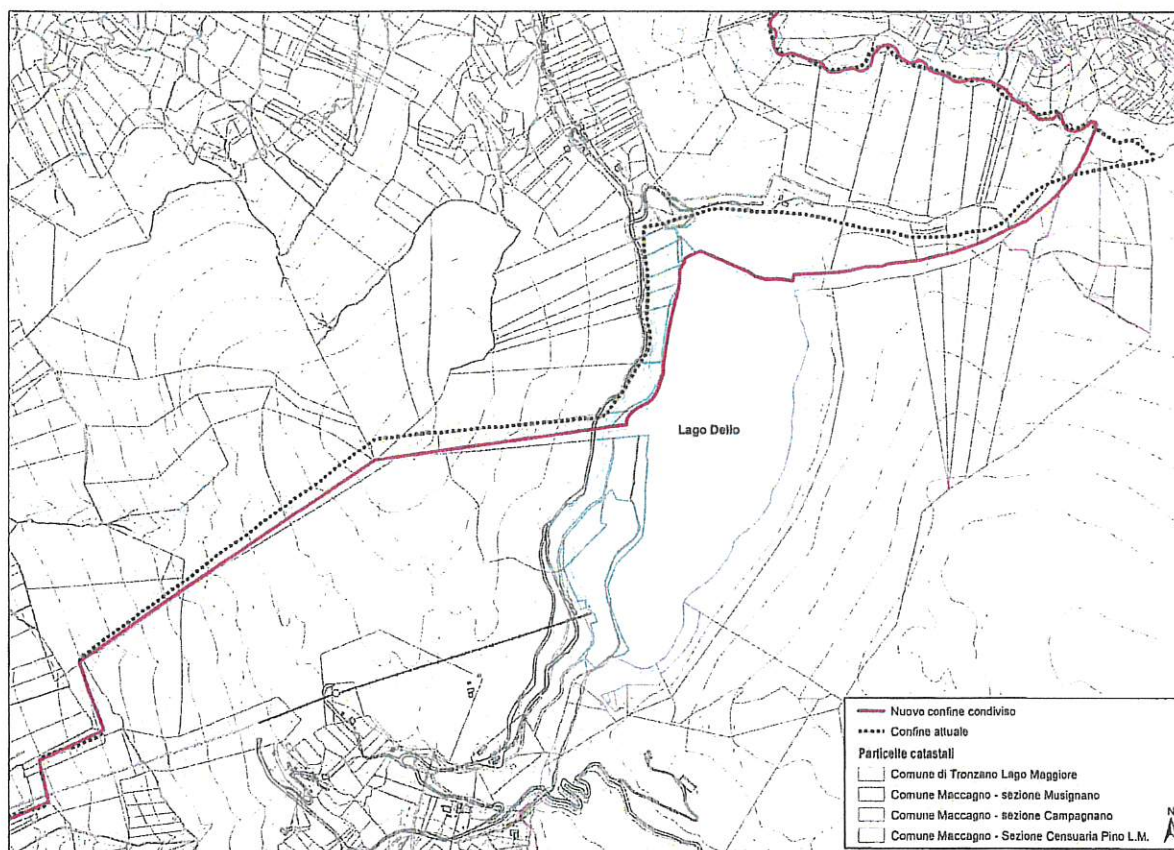

a.4. Il confine in prossimità della centrale idroelettrica di Ronco Valgrande è definito dai limiti catastali di rispettiva competenza;

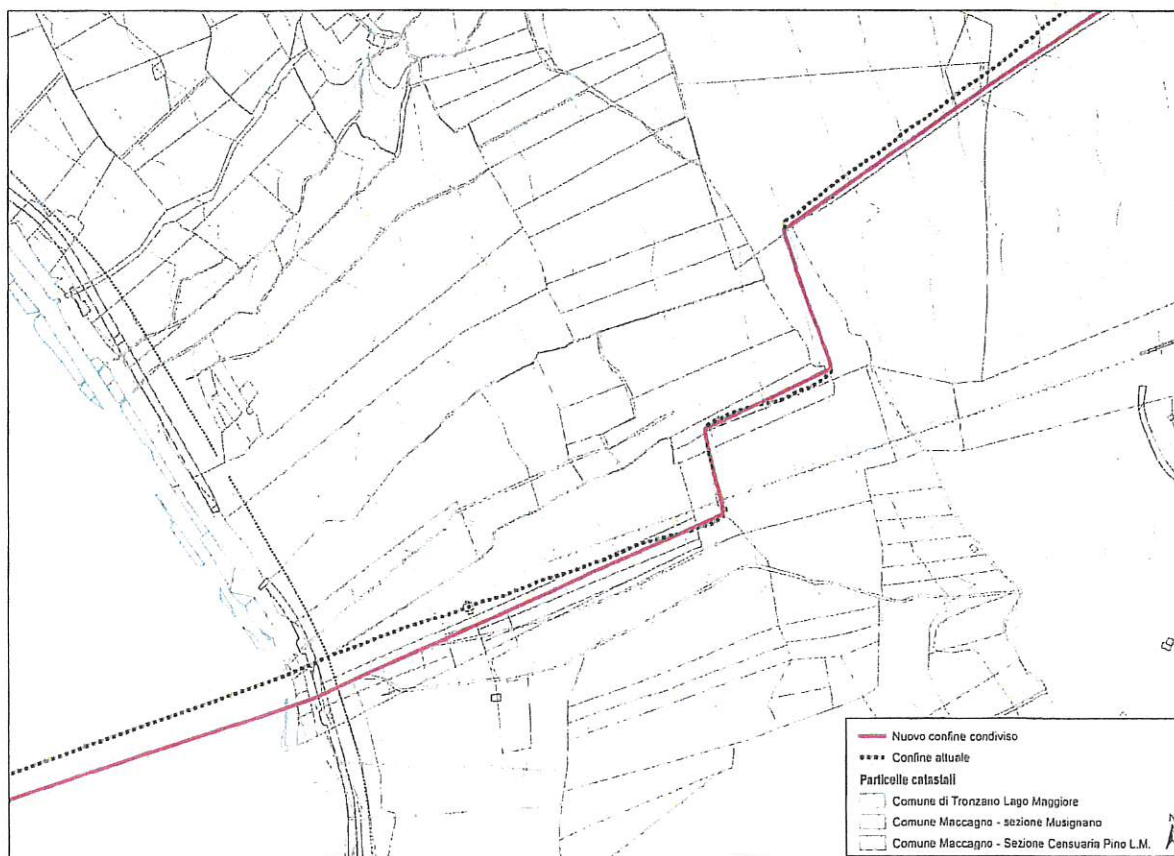

- B. di essere edotti in merito al fatto che le nuove geometrie così definite saranno utilizzate in tutti gli archivi del SIT integrato e, in particolare, per la cartografia ufficiale dei Piani di Governo del Territorio (PGT);
- C. di inoltrare a Provincia di Varese il presente verbale insieme con la nuova mappa shape del confine tracciato in formato elettronico PEC
- D. di dare altresì mandato a Provincia di Varese riguardo alla trasmissione del nuovo confine amministrativo a Regione Lombardia

Letto, approvato e sottoscritto.

li 11/07/2019

Comune di Tronzano Lago Maggiore

Il Sindaco **Antonio Palmieri**

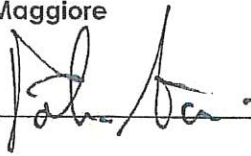

Comune di Maccagno con Pino e Veduggia

Il Sindaco **Fabio Passera**

