

COMUNE DI ALTA VALLE INTELVI

PROVINCIA DI COMO

Prot. 2496

Alta Valle Intelvi, 10 MAR. 2022

Spettabile
COMUNE DI CENTRO VALLE INTELVI
Al Responsabile dell'Ufficio Tecnico
Edilizia Privata
Via Largo IV Novembre n. 8
Loci. San Fedele Intelvi
22023 CENTRO VALLE INTELVI
centrovalleintelvi@pec.it

Spettabile
COMUNE DI CLAINO CON OSTENO
Al Responsabile dell'Ufficio Tecnico
Edilizia Privata
Via A. Giobbi n. 4
22010 CLAINO CON OSTENO
comune.clainoconosteno@pec.regione.lombardia.it

Spettabile
COMUNE DI LAINO
Al Responsabile dell'Ufficio Tecnico
Edilizia Privata
Via Venti Settembre n. 5
22020 LAINO
comune.laino@pec.provincia.como.it

Spettabile
COMUNE DI VALSOLDA
Al Responsabile dell'Ufficio Tecnico
Edilizia Privata
Via Mamete Bellotti n. 21
22010 VALSOLDA
comune.valsolda@halleycert.it

Oggetto: Redazione del Piano di Governo del Territorio del Comune di Alta Valle Intelvi – Trasmissione tavola per la verifica della corretta definizione dei confini comunali.

Rilevato che il Comune di Alta Valle Intelvi ha dato l'avvio del procedimento per la redazione del nuovo Piano di Governo del Territorio;

Richiamati:

- l'art. 3 della l.r. 11 marzo 2005, n. 12, che stabilisce che gli strumenti di pianificazione e di programmazione territoriale e settoriale utilizzino il Database Topografico (DBT) come informazione topografica di riferimento;
- la d.g.r. n. 6650 del 20 febbraio 2008 e successive modifiche e integrazioni, che aggiorna le specifiche tecniche in materia di DBT, in particolare quanto riguarda il riporto dei limiti amministrativi, prevedendo che il dato da assumere come riferimento sia quello desumibile dalle informazioni catastali;

COMUNE DI ALTA VALLE INTELVI

PROVINCIA DI COMO

Rilevato che il Consorzio Bacino Imbrifero Montano del Ticino sede di Porlezza (BIM) ha dato incarico allo Studio SITGEO per la redazione del Database Topografico (DBT) per i vari comuni che hanno aderito all'iniziativa, tra cui il nuovo Comune di Alta Valle Intelvi (ex Comune di Lanzo d'Intelvi – ex Comune di Pello Intelvi – ex Comune di Ramponio Verna);

Dato atto che il Comune di Alta Valle Intelvi nel corso del procedimento della redazione del nuovo Piano di Governo del Territorio (P.G.T.) deve procedere ad un'attività di verifica del limite amministrativo di propria competenza;

A questo riguardo si precisa sin d'ora che l'attività non ha alcuna valenza ai fini giuridici o catastali. L'intervento in questione è volto solo esclusivamente a definire una rappresentazione quanto più possibile fedele e corretta, ma comunque soprattutto condivisa, del limite in questione;

Con la presente si trasmette la tavola 01/01 Limiti Amministrativi Comunali in formato pdf predisposto dallo Studio SITGEO;

Tutto ciò premesso si chiede cortesemente a ciascuno dei Comuni in indirizzo, nella persona del Responsabile dell'Ufficio Tecnico, di voler confermare, con la valenza di cui sopra, la correttezza della rappresentazione dei limiti amministrativi di rispettiva competenza, previa restituzione della tavola debitamente firmata.

A disposizione per ogni eventuale chiarimento in merito, si porgono distinti saluti.

Il Responsabile del Servizio
Edilizia Privata
Geom. Emanuele Bassi

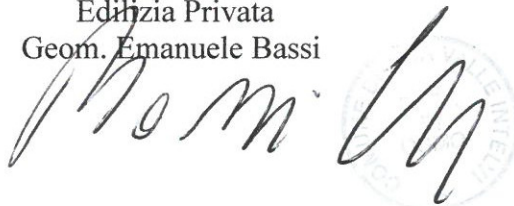

- Si allega in formato Pdf la tavola 01/01 Limiti Amministrativi Comunali predisposto dallo Studio SITGEO;

Messaggio numero 48435 del 24-03-2022 ora 16:13

Mittente Fasoli Stefania
Destinatario Bassi Emanuele
Oggetto Prot. (A) n. 3049 - POSTA CERTIFICATA: Prot. N.1421 del 24-03-2022 - Definizione limiti amministrativi comunali

Protocollo n. 3049 del 24-03-2022
Oggetto : POSTA CERTIFICATA: Prot. N.1421 del 24-03-2022 - Definizione limiti amministrativi comunali
Mittente : Comune di Laino
Mail mittente : comune.laino@pec.provincia.como.it

Vedasi documentazione allegata

Distinti Saluti

IL TECNICO COMUNALE
Geom. Federico Brenta

Comune di Laino
Via Venti Settembre n. 5
Tel. 031-830251
Fax 031-831947
E-mail: info@comune.laino.co.it
PEC: comune.laino@pec.provincia.como.it

Informativa Privacy - Ai sensi del Regolamento (UE) 2016/679 si precisa che le informazioni contenute in questo messaggio sono riservate e ad uso esclusivo del destinatario. Qualora il messaggio in parola Le fosse pervenuto per errore, La preghiamo di eliminarlo senza copiarlo e di non inoltrarlo a terzi, dandocene gentilmente comunicazione. Grazie.

Privacy Information - This message, for the Regulation (UE) 2016/679, may contain confidential and/or privileged information. If you are not the addressee or authorized to receive this for the addressee, you must not use, copy, disclose or take any action based on this message or any information herein. If you have received this message in error, please advise the sender immediately by reply e-mail and delete this message. Thank you for your cooperation.

E-mail: info@comune.laino.co.it P.I.V.A. 00527740138 Tel. 031/830251 - Fax 031/831947 Prot. n° _____	 COMUNE DI LAINO PROVINCIA DI COMO Via XX Settembre n° 5 - 22020 Laino (CO)	UFFICIO TECNICO
---	--	-----------------

OGGETTO: Redazione del Piano di Governo del Territorio del Comune di Alta Valle Intelvi
Definizione dei confini comunali del Comune di Laino

Spettabile
COMUNE DI ALTA VALLE INTELVI
Piazza M. Novi n° 2
22024 - Alta Valle Intelvi (CO)

In riferimento alla Vs. comunicazione (Prot. n° 2696 del 10/03/2022) ricevuta al Ns. prot. n° 1179 del 10/03/2022, ed a seguito di colloquio telefonico intercorso si trasmette in allegato copia della tavola 01/01 Limiti Amministrativi Comunali in formato pdf predisposto dallo studio SITGEO, con la quale si confermano i limiti amministrativi di rispettiva competenza.

Sempre a disposizione per ogni eventuale chiarimento con la presente si coglie l'occasione per porgere Distinti Saluti.

ALLEGATI

- Tavola 01/01 Limiti Amministrativi Comunali

Laino li 24/03/2022

IL TECNICO COMUNALE
Geom. Federico Brenta



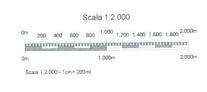
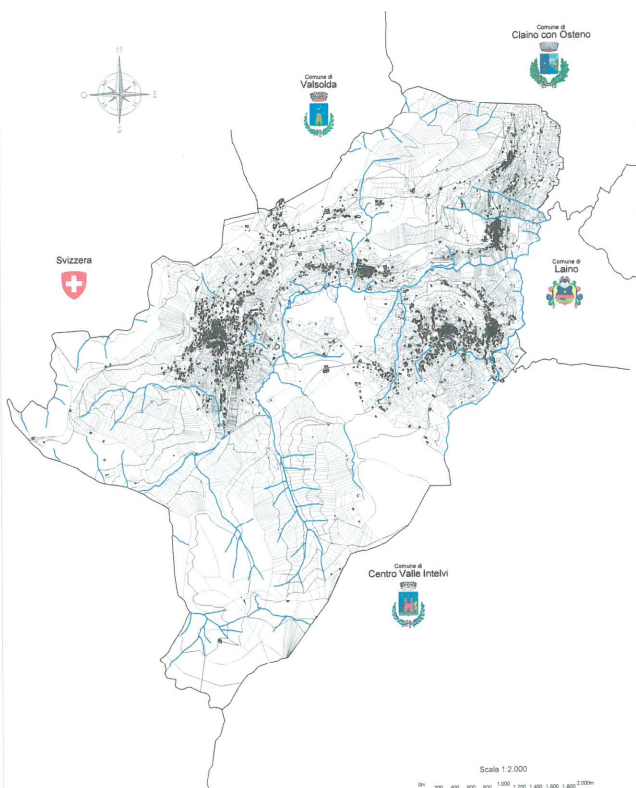

IL SINDACO
Cipriano Sordani

Limiti Amministrativi Comune di Alta Valle Intelvi scala 1:2000

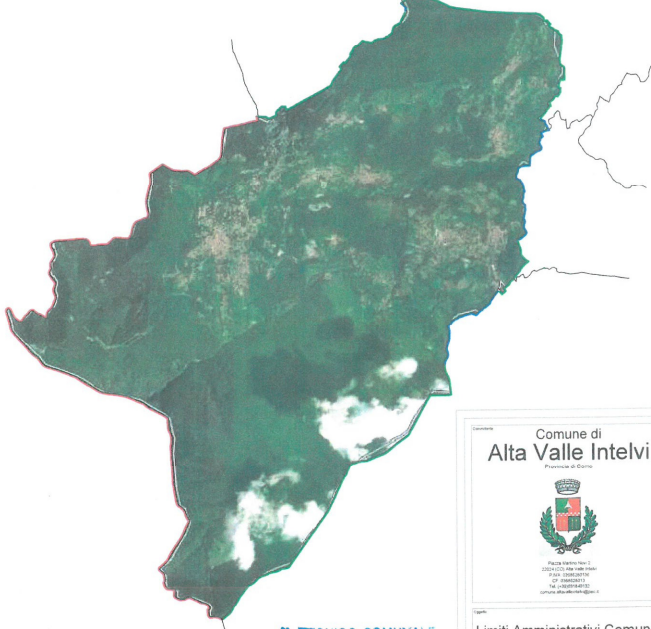

Limiti Amministrativi Comune di Alta Valle Intelvi - Criteri di individuazione - scala 1:2000

- Limite di Stato
- Limite naturale (fiume/torrente)
- Limite rilevato (da Cartografia catastale)



IL SINDACO
Cipriano Soldati



IL TECNICO COMUNALE
Geom. Brenta Fedenco



Comune di
Alta Valle Intelvi
Provincia di Sondrio

PAESE: Italia - Prov. 2
CITTA': Alta Valle Intelvi
C.A.P.: 23060
TEL.: 0342/82221
FAX: 0342/82221
E-MAIL: comune@altavalleintelvi.it

Limiti Amministrativi Comunali

01/01	1:2.000	Marzo 2022
-------	---------	------------

Ufficio del
PUBBLICISTA RESPONSABILE DI VALTELINA (SO)
PUBBLICITÀ: 0342/279191-2
TELEFONO: 0342/82221-2
E-MAIL: pubblicita@altavalleintelvi.it

