RENO

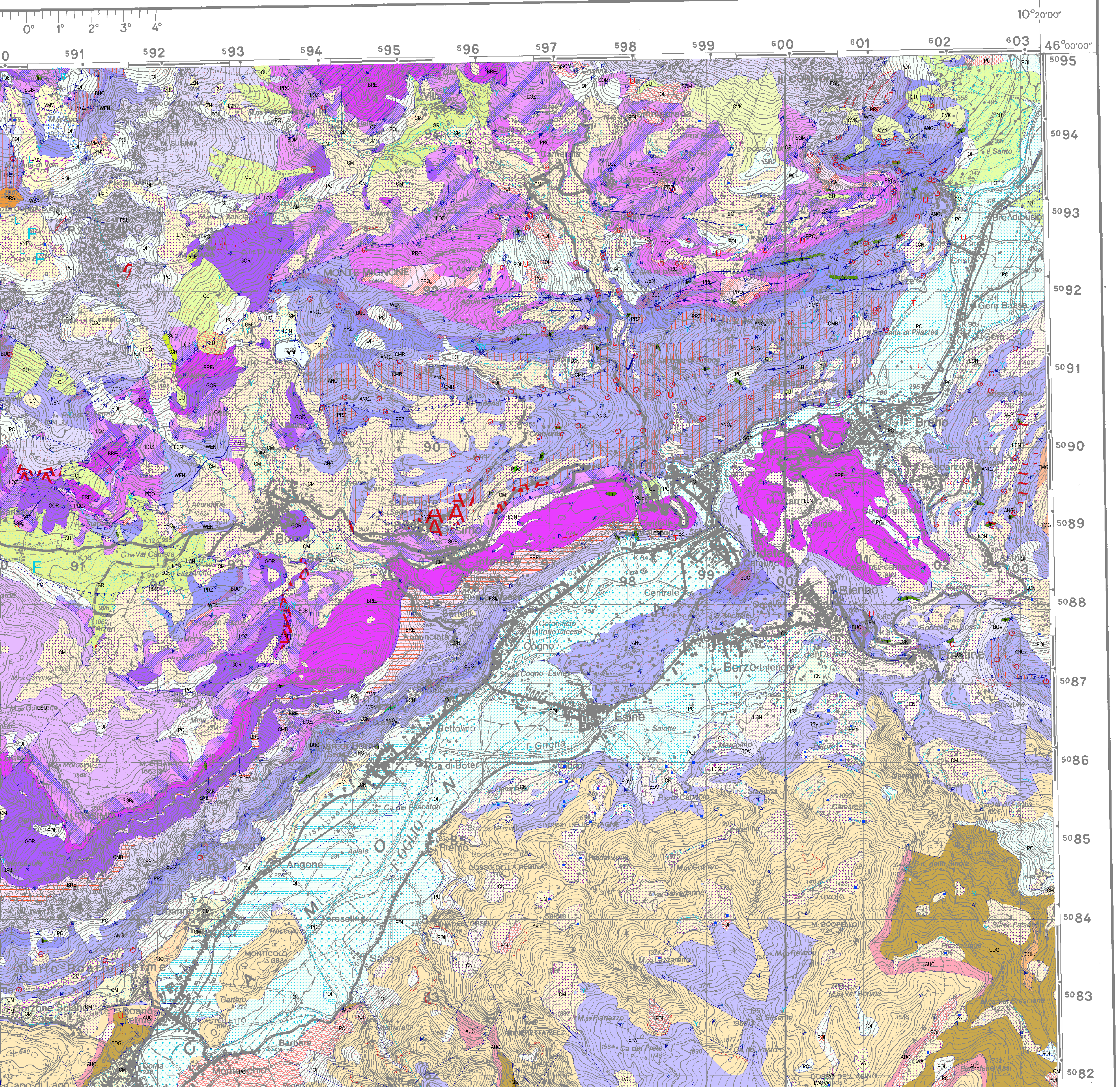
0° 1° 2° 3° 4°
10°20'00"
46°00'00"
591
592
593
594
595
596
597
598
599
600
601
602
603
5095
5094
5093
5092
5091
5090
5089
5088
5087
5086
5085
5084
5083
5082
MONTE MIGNONE
IL CORNONE
Brendibusio
Gera Bassa
Breno
Bienno
Berzo Inferiore
Esine
Cogno
Bettolino
T. Grigna
Ca di Boter
Ca dei Pescatori
Angone
Piamborno
Erbanno
Toroselle
Sacca
Darfo-Boario Terme
Boario
MONTICOLO
Prestine
M. BODRELLO
Zuvolo
FOGLIO
M. ALTISSIMO
Monticchio
Barbara
Castelletto