Le banche dati relative al territorio lombardo sono prodotte da:
Regione Lombardia - Infrastruttura per l'Informazione Territoriale.

Regione Piemonte: utilizzate della parte cartografica CTR 1:10.000.
Settore Cartografico autorizzazione 10/2005.

Utilizzazione della base topografica della Svizzera autorizzata da
swisstopo (1065-U//150606).

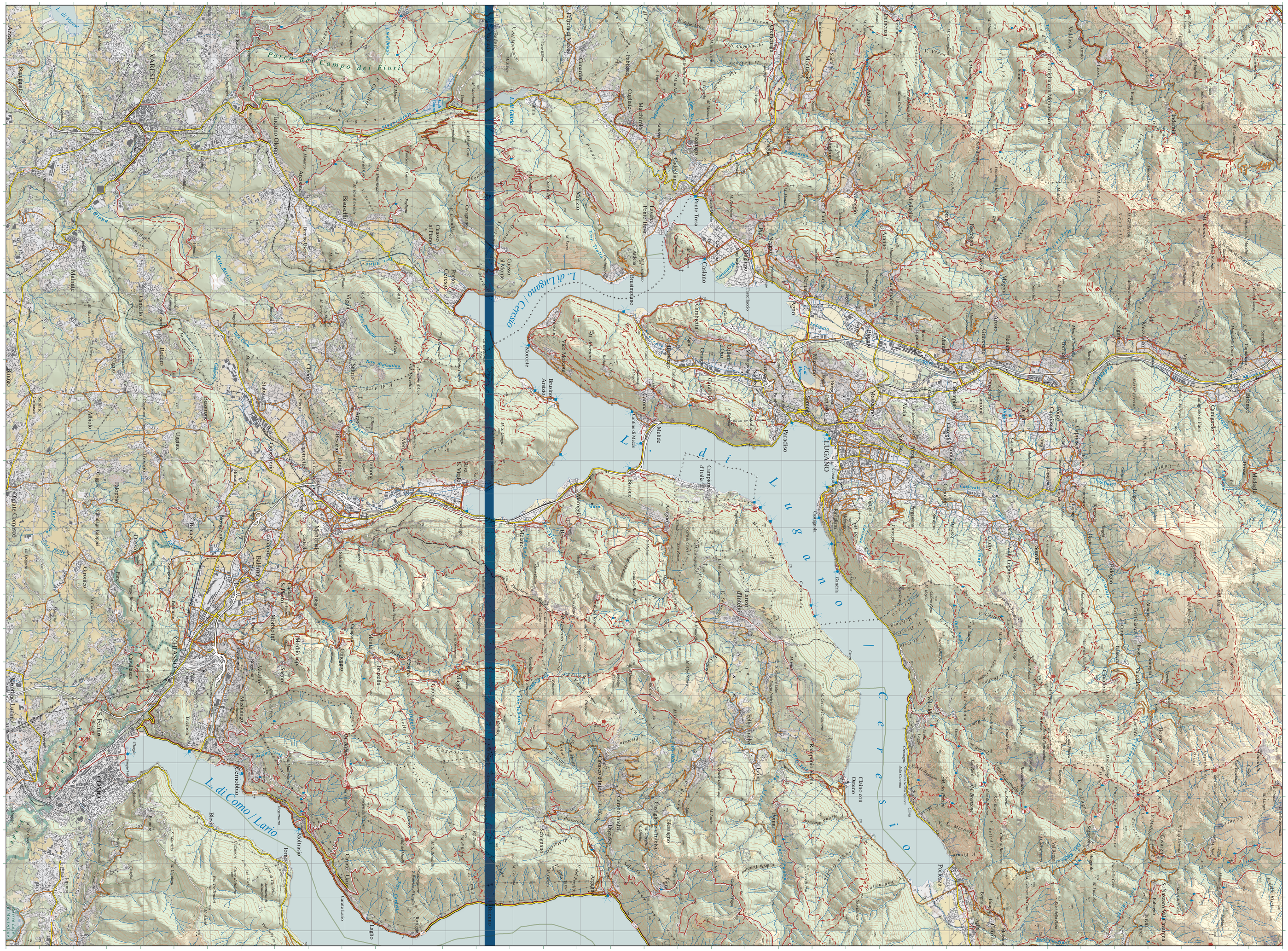

Cartografia curata: Regione Lombardia - Direzione Generale Qualità dell'ambiente.
Collaudo cartografico a cura del Prof. Ing. Franco Crosetti, Politecnico di Milano.

Proiezione UTM WGS84 Zone 32N; Ellissoide WGS84 (colore nero)
Proiezione Gauss-Boaga Fuso Ovest; Ellissoide Internazionale di Hayford (colore verde)
Coordinate Geografiche WGS84; Ellissoide WGS84 (colore azzurro)

Sentieri italiani rilevati con strumentazione DGPS, dato 2005.
Sentieri svizzeri derivati dalla banca dati Go Walk.

Tutti i diritti sono riservati alla Regione Lombardia, al Club Alpino Italiano
viene garantito il diritto d'uso (giusta d.g.r. VII/12694/2003).

Progetto cofinanziato dall'UNIONE EUROPEA nell'ambito del PIC INTERREG IIIA Italia-Svizzera.