

Carta dell'uso agricolo dati SIARL

Il dato è disponibile solo in formato GRID, cella 20x20m. Il dato prodotto ha valore esclusivamente per scopi divulgativi e comunicativi rappresentando la distribuzione annuale per coltura o gruppo colturale desunta dal fascicolo aziendale SIARL/SISCO. Si sconsiglia di utilizzare gli strati informativi per effettuare calcoli di superficie di colture o gruppi colturali.

1. Premessa

Al fine di rappresentare cartograficamente, ed in modo continuo per l'intera superficie regionale, i dati relativi agli investimenti delle superfici agroforestali, si è deciso di incrociare le informazioni dell'uso e copertura dei suoli con quelle contenute nelle banche dati SIARL/SISCO (Sistema Informativo Agricolo Regione Lombardia).

La rappresentazione cartografica di tali informazione dovrebbe favorire la comprensione dell'importanza dell'enorme mole di dati a disposizione della Regione Lombardia, ed in particolar modo della DG Agricoltura, dati aggiornati annualmente attraverso le procedure di accesso ai finanziamenti agricoli coordinati dalla regione stessa.

La possibilità di poter realizzare degli strati informativi territoriali relativi agli investimenti delle superfici per annata agraria, darà inoltre l'opportunità di evidenziare ed analizzare le dinamiche di utilizzazione delle superfici agro-forestali regionali nel corso degli anni.

Le geometrie degli strati informativi realizzati, per carenza di informazioni di base e per il metodo adottato, potrebbero in alcuni casi non corrispondere ai reali limiti dei singoli appezzamenti. La loro validità ha pertanto valore per scopi divulgativi e comunicativi, per meglio individuare e rappresentare areali di tipologia di investimento e per rappresentare dinamiche di sviluppo e/o contrazione delle colture nelle differenti zone a seguito per es. dell'applicazione delle politiche agricole.

2. Dati di partenza

- dati di utilizzo del suolo (investimenti colturali) per singola particella catastale per l'annata agraria considerata, formato testo, fonte SIARL/SISCO – fascicolo aziendale;
- perimetri delle particelle catastali disponibili per l'annata agraria considerata, formato shapefile, fonte SIARL/SISCO;
- dati uso e copertura del suolo (dati DUSAF), formato shapefile, fonte Regione Lombardia e ERSAF.

2. Metodologia

Le classi d'uso presenti nelle carte tematiche finali sono il frutto di un incrocio dei dati DUSAF (per quanto riguarda le classi aree antropizzate, corpi idrici, spiagge, cave, discariche, aree sterili e in parte per territori boscati e ambienti seminaturali) e delle informazioni fornite dal SIARL/SISCO – fascicolo aziendale per quanto riguarda le geometrie (particelle) e le dichiarazioni d'uso (per quanto riguarda le classi Aree agricole e in parte per Territori boscati e ambienti seminaturali).

Gli usi presenti nella banca dati delle dichiarazioni SIARL/SISCO sono stati raggruppati in 16 classi a cui sono state aggiunte altre 5 classi desunte da DUSAF (aree antropizzate, aree sterili naturali, corpi idrici e terreni agricoli non classificabili), tab.1. Nel prodotto cartografico finale vengono rappresentati, per ciascuna particella, il dato d'uso presente nelle dichiarazioni con la maggiore superficie rispetto all'area catastale complessiva, in caso che per una particella sia stato dichiarato più di un uso nell'anno. In caso di parità in termini di superficie dichiarata è stato deciso di procedere utilizzando un codice di priorità.

| FONTI | CLASSI USO AGRICOLO |
|-------------|--|
| SIARL/SISCO | ALTRE COLTIVAZIONI AGRARIE |
| | ALTRI CEREALI |
| | BARBABIETOLA |
| | BOSCHI E COLTURE ARBOREE |
| | COLTIVAZIONI FLOROVIVAISTICHE |
| | COLTIVAZIONI ORTICOLE |
| | FORAGGERE |
| | FRUTTICOLE |
| | MAIS |
| | OLIVO |
| | PIANTE INDUSTRIALI E LEGUMI SECCHI |
| | RISO |
| | SEMENTI |
| | TARE E INCOLTI |
| | TERRENI A RIPOSO |
| | VITE |
| DUSAF | <i>AREE ANTROPIZZATE</i> |
| | <i>AREE STERILI NATURALI</i> |
| | <i>CORPI IDRICI</i> |
| | <i>TERRENI AGRICOLI NON CLASSIFICABILI</i> |
| | <i>VEGETAZIONE NATURALE</i> |

Tab.1 - cartografia uso agricolo – classi previste in legenda

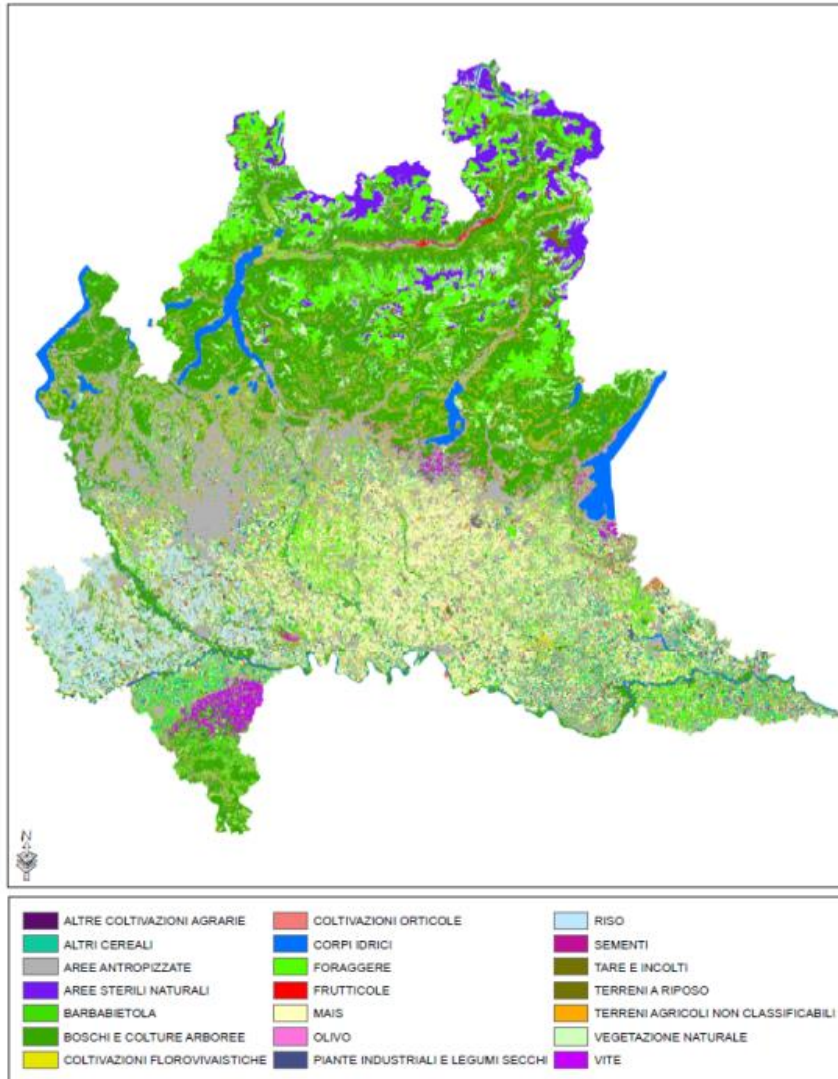

Fig. 1 – uso agricolo esempio

Di seguito relazione tra classi accorpate in legenda e tipologie colturali di partenza presenti nel DB SIARL/SISCO.

| CLASSIFICAZIONE GIS | CODICE UTILIZZO SIARL | DESCRIZIONE UTILIZZO SIARL |
|----------------------------|-----------------------|----------------------------|
| ALTRE COLTIVAZIONI AGRARIE | 320 | ALTRI SEMINATIVI |
| ALTRI CEREALI | 040 | GRANO (FRUMENTO) TENERO |
| ALTRI CEREALI | 050 | GRANO (FRUMENTO) DURO |
| ALTRI CEREALI | 060 | FRUMENTO SEGALATO |
| ALTRI CEREALI | 070 | SEGALE |
| ALTRI CEREALI | 080 | ORZO |
| ALTRI CEREALI | 090 | AVENA |
| ALTRI CEREALI | 100 | SORGO DA GRANELLA |
| ALTRI CEREALI | 120 | GRANO SARACENO |

| | | |
|-------------------------------|-----|---|
| ALTRI CEREALI | 130 | MIGLIO |
| ALTRI CEREALI | 140 | SCAGLIOLA |
| ALTRI CEREALI | 150 | ALTRI CEREALI |
| BARBABIETOLA | 240 | BARBABIETOLA DA ZUCCHERO |
| BOSCHI E COLTURE ARBOREE | 490 | PIANTE ARBOREE DA LEGNO |
| BOSCHI E COLTURE ARBOREE | 491 | PIOPPETO |
| BOSCHI E COLTURE ARBOREE | 492 | ALTRI ARBORETI DA LEGNO |
| BOSCHI E COLTURE ARBOREE | 480 | BOSCO MISTO |
| BOSCHI E COLTURE ARBOREE | 481 | FUSTAIE DI CONIFERE |
| BOSCHI E COLTURE ARBOREE | 482 | FUSTAIE DI LATIFOGLIE |
| BOSCHI E COLTURE ARBOREE | 483 | FUSTAIE MISTE DI CONIFERE E LATIFOGLIE |
| BOSCHI E COLTURE ARBOREE | 484 | CEDUI SEMPLICI |
| BOSCHI E COLTURE ARBOREE | 485 | CEDUI COMPOSTI |
| COLTIVAZIONI FLOROVIVAISTICHE | 550 | VIVAIO |
| COLTIVAZIONI FLOROVIVAISTICHE | 551 | VIVAI FLORICOLI E PIANTE ORNAMENTALI |
| COLTIVAZIONI FLOROVIVAISTICHE | 552 | VIVAI FRUTTICOLI |
| COLTIVAZIONI FLOROVIVAISTICHE | 553 | VIVAI VITICOLI |
| COLTIVAZIONI FLOROVIVAISTICHE | 554 | VIVAI OLIVICOLI |
| COLTIVAZIONI FLOROVIVAISTICHE | 555 | VIVAI FORESTALI |
| COLTIVAZIONI FLOROVIVAISTICHE | 556 | ALTRI VIVAI |
| COLTIVAZIONI FLOROVIVAISTICHE | 510 | FIORI E PIANTE ORNAMENTALI IN PIENA ARIA |
| COLTIVAZIONI FLOROVIVAISTICHE | 520 | FIORI E PIANTE ORNAMENTALI PROTETTE IN SERRA |
| COLTIVAZIONI FLOROVIVAISTICHE | 530 | FIORI E PIANTE ORNAMENTALI PROTETTE IN TUNNEL O ALTRO |
| COLTIVAZIONI ORTICOLE | 540 | ORTI FAMILIARI |
| COLTIVAZIONI ORTICOLE | 030 | MAIS DOLCE |
| COLTIVAZIONI ORTICOLE | 190 | PISELLI ALLO STATO FRESCO |
| COLTIVAZIONI ORTICOLE | 260 | PIANTE ORTICOLE A PIENO CAMPO |
| COLTIVAZIONI ORTICOLE | 650 | POMODORO |
| COLTIVAZIONI ORTICOLE | 710 | PATATA |
| COLTIVAZIONI ORTICOLE | 750 | PIANTE ORTICOLE PROTETTE IN SERRA |
| COLTIVAZIONI ORTICOLE | 751 | PIANTE ORTICOLE PROTETTE IN TUNNEL O ALTRO |
| COLTIVAZIONI ORTICOLE | 790 | PIANTE ORTICOLE IN ORTO STABILE O INDUSTRIALE |
| COLTIVAZIONI ORTICOLE | 901 | AGLIO |
| COLTIVAZIONI ORTICOLE | 902 | ASPARAGO |
| COLTIVAZIONI ORTICOLE | 903 | BASILICO |
| COLTIVAZIONI ORTICOLE | 904 | BIETOLA DA ORTO |
| COLTIVAZIONI ORTICOLE | 905 | BIETOLA DA ORTO DA SEME |
| COLTIVAZIONI ORTICOLE | 906 | BARBABIETOLA DA SEME |
| COLTIVAZIONI ORTICOLE | 907 | BARBABIETOLA DA COSTE DA SEME |
| COLTIVAZIONI ORTICOLE | 908 | BARBABIETOLA DA FORAGGIO DA SEME |
| COLTIVAZIONI ORTICOLE | 909 | CARCIOFO |
| COLTIVAZIONI ORTICOLE | 910 | CARDO |
| COLTIVAZIONI ORTICOLE | 911 | CAROTA |
| COLTIVAZIONI ORTICOLE | 912 | CAROTA IBRIDA DA SEME |
| COLTIVAZIONI ORTICOLE | 913 | CAROTA DA SEME |
| COLTIVAZIONI ORTICOLE | 914 | CAVOLO |
| COLTIVAZIONI ORTICOLE | 915 | CAVOLO DA SEME |
| COLTIVAZIONI ORTICOLE | 916 | CAVOLO IBRIDO DA SEME |
| COLTIVAZIONI ORTICOLE | 917 | CETRIOLO |
| COLTIVAZIONI ORTICOLE | 918 | CETRIOLO DA SEME |
| COLTIVAZIONI ORTICOLE | 919 | CICORIA |
| COLTIVAZIONI ORTICOLE | 920 | CICORIA DA SEME |
| COLTIVAZIONI ORTICOLE | 921 | CIPOLLA |

| | | |
|-----------------------|-----|-------------------------------------|
| COLTIVAZIONI ORTICOLE | 922 | CIPOLLA DA SEME |
| COLTIVAZIONI ORTICOLE | 923 | CIPOLLA IBRIDA DA SEME |
| COLTIVAZIONI ORTICOLE | 924 | COCOMERO |
| COLTIVAZIONI ORTICOLE | 925 | FAGIOLINO |
| COLTIVAZIONI ORTICOLE | 926 | FINOCCHIO |
| COLTIVAZIONI ORTICOLE | 927 | FRAGOLA |
| COLTIVAZIONI ORTICOLE | 928 | INSALATE |
| COLTIVAZIONI ORTICOLE | 929 | INSALATE DA SEME |
| COLTIVAZIONI ORTICOLE | 930 | MELANZANE |
| COLTIVAZIONI ORTICOLE | 931 | MELONE |
| COLTIVAZIONI ORTICOLE | 932 | PEPERONE |
| COLTIVAZIONI ORTICOLE | 933 | PREZZEMOLO |
| COLTIVAZIONI ORTICOLE | 934 | PREZZEMOLO DA SEME |
| COLTIVAZIONI ORTICOLE | 935 | RADICCHIO |
| COLTIVAZIONI ORTICOLE | 936 | RAVANELLO |
| COLTIVAZIONI ORTICOLE | 937 | RAVANELLO E ALTRE CRUCIFERE DA SEME |
| COLTIVAZIONI ORTICOLE | 938 | SEDANO |
| COLTIVAZIONI ORTICOLE | 939 | SPINACIO |
| COLTIVAZIONI ORTICOLE | 940 | ZUCCA |
| COLTIVAZIONI ORTICOLE | 941 | ZUCCHINO |
| FORAGGERE | 110 | INSILATI DI CEREALI |
| FORAGGERE | 330 | ERBA MEDICA |
| FORAGGERE | 340 | TRIFOGLIO |
| FORAGGERE | 350 | PRATO POLIFITA DA VICENDA |
| FORAGGERE | 390 | MAIS DA FORAGGIO |
| FORAGGERE | 400 | ALTRE FORAGGERE |
| FORAGGERE | 600 | SULLA |
| FORAGGERE | 610 | LUPINELLA |
| FORAGGERE | 620 | ERBAIO DI GRAMINACEE |
| FORAGGERE | 630 | ERBAIO DI LEGUMINOSE |
| FORAGGERE | 640 | ERBAIO MISTO |
| FORAGGERE | 381 | PASCOLO CESPUGLIATO |
| FORAGGERE | 360 | PRATO |
| FORAGGERE | 370 | PRATO-PASCOLO |
| FORAGGERE | 380 | PASCOLO |
| FRUTTICOLE | 430 | AGRUMI |
| FRUTTICOLE | 431 | ARANCIO |
| FRUTTICOLE | 432 | BERGAMOTTO |
| FRUTTICOLE | 433 | CHINOTTO E CEDRO |
| FRUTTICOLE | 434 | CLEMENTINE |
| FRUTTICOLE | 435 | LIMETTE |
| FRUTTICOLE | 436 | LIMONE |
| FRUTTICOLE | 437 | MANDARINO |
| FRUTTICOLE | 438 | POMPELMO |
| FRUTTICOLE | 439 | ALTRI AGRUMI |
| FRUTTICOLE | 440 | MELE |
| FRUTTICOLE | 441 | MELE DA TAVOLA |
| FRUTTICOLE | 442 | MELE DA SIDRO |
| FRUTTICOLE | 450 | PERE |
| FRUTTICOLE | 451 | PERE DA TAVOLA |
| FRUTTICOLE | 452 | PERE DA SIDRO |
| FRUTTICOLE | 460 | PESCHE |
| FRUTTICOLE | 461 | NETTARINE |

| | | |
|------------------------------------|-----|--|
| FRUTTICOLE | 470 | ALTRE PIANTE ARBOREE DA FRUTTO |
| FRUTTICOLE | 471 | LOTO O KAKI |
| FRUTTICOLE | 472 | FICO |
| FRUTTICOLE | 473 | LAMPONE |
| FRUTTICOLE | 474 | MORE |
| FRUTTICOLE | 475 | MIRTILLO |
| FRUTTICOLE | 476 | NESPOLO |
| FRUTTICOLE | 477 | RIBES |
| FRUTTICOLE | 478 | UVA SPINA |
| FRUTTICOLE | 479 | VISCIOLE |
| FRUTTICOLE | 660 | ALTRE POMACEE |
| FRUTTICOLE | 661 | COTOGNO |
| FRUTTICOLE | 670 | ALTRE DRUPACEE |
| FRUTTICOLE | 671 | ALBICOCHE |
| FRUTTICOLE | 672 | CILIEGIO |
| FRUTTICOLE | 673 | SUSINO |
| FRUTTICOLE | 820 | FRUTTA A GUSCIO |
| FRUTTICOLE | 821 | CARRUBO |
| FRUTTICOLE | 822 | CASTAGNO |
| FRUTTICOLE | 823 | MANDORLO |
| FRUTTICOLE | 824 | NOCCIOLO |
| FRUTTICOLE | 825 | NOCE |
| FRUTTICOLE | 826 | PINO DA PINOLI |
| FRUTTICOLE | 827 | PISTACCHIO |
| FRUTTICOLE | 830 | FRUTTA FRESCA DI ORIGINE SUB TROPICALE |
| FRUTTICOLE | 831 | ACTINIDIA |
| FRUTTICOLE | 832 | ALTRE COLTIVAZIONI LEGNOSE AGRARIE |
| MAIS | 010 | MAIS DA GRANELLA |
| MAIS | 020 | SILOMAIS E MAIS CEROSO |
| OLIVO | 420 | OLIVO |
| OLIVO | 421 | OLIVO PER OLIVE DA TAVOLA |
| OLIVO | 422 | OLIVO PER OLIVE DA OLIO |
| PIANTE INDUSTRIALI E LEGUMI SECCHI | 200 | PISELLI ALLO STATO SECCO |
| PIANTE INDUSTRIALI E LEGUMI SECCHI | 210 | FAVE E FAVETTE |
| PIANTE INDUSTRIALI E LEGUMI SECCHI | 220 | LUPINI DOLCI |
| PIANTE INDUSTRIALI E LEGUMI SECCHI | 300 | LEGUMINOSE DA GRANELLA |
| PIANTE INDUSTRIALI E LEGUMI SECCHI | 301 | LENTICCHIE |
| PIANTE INDUSTRIALI E LEGUMI SECCHI | 302 | CECI |
| PIANTE INDUSTRIALI E LEGUMI SECCHI | 303 | CICERCHIA |
| PIANTE INDUSTRIALI E LEGUMI SECCHI | 304 | MISCUGLIO DI LEGUMI |
| PIANTE INDUSTRIALI E LEGUMI SECCHI | 305 | ALTRE LEGUMINOSE DA GRANELLA |
| PIANTE INDUSTRIALI E LEGUMI SECCHI | 306 | PISELLO PROTEICO |
| PIANTE INDUSTRIALI E LEGUMI SECCHI | 307 | FAGIUOLO SECCO |
| PIANTE INDUSTRIALI E LEGUMI SECCHI | 308 | VECCIA |
| PIANTE INDUSTRIALI E LEGUMI SECCHI | 160 | SOIA DA GRANELLA |
| PIANTE INDUSTRIALI E LEGUMI SECCHI | 170 | GIRASOLE DA GRANELLA |

| | | |
|------------------------------------|-----|--|
| PIANTE INDUSTRIALI E LEGUMI SECCHI | 180 | COLZA E RAVIZZONE DA GRANELLA |
| PIANTE INDUSTRIALI E LEGUMI SECCHI | 250 | TABACCO |
| PIANTE INDUSTRIALI E LEGUMI SECCHI | 270 | PIANTE AROMATICHE, MEDICINALI, DA CONDIMENTO |
| PIANTE INDUSTRIALI E LEGUMI SECCHI | 290 | ALTRE PIANTE OLEIFERE |
| PIANTE INDUSTRIALI E LEGUMI SECCHI | 590 | LINO NON TESSILE |
| PIANTE INDUSTRIALI E LEGUMI SECCHI | 720 | CANAPA - PIANTE DA FIBRA |
| PIANTE INDUSTRIALI E LEGUMI SECCHI | 730 | ALTRE PIANTE INDUSTRIALI |
| PIANTE INDUSTRIALI E LEGUMI SECCHI | 731 | LUPPOLO |
| PIANTE INDUSTRIALI E LEGUMI SECCHI | 740 | LINO TESSILE - PIANTE DA FIBRA |
| PIANTE INDUSTRIALI E LEGUMI SECCHI | 800 | COTONE |
| RISO | 230 | RISO |
| SEMENTI | 810 | SEMENTI E PIANTINE PER SEMINATIVI |
| TARE E INCOLTI | 580 | ALTRA SUPERFICIE NON UTILIZZATA (TERRENI ABBANDONATI, ATTIVITA' RICREATIVE) |
| TARE E INCOLTI | 560 | TARE E INCOLTI |
| TERRENI A RIPOSO | 680 | SEMINATIVI RITIRATI PER SCOPI NATURALISTICI |
| TERRENI A RIPOSO | 543 | RIPOSO NO FOOD - DIGITALIS LANATA, SECALE CORNUTUM E HYPERICUM PERFORATUM |
| TERRENI A RIPOSO | 583 | RIPOSO NO FOOD - ALBERI DA BOSCO A BREVE ROTAZIONE, CON UN PERIODO DI COLTIVAZIONE MASSIMO DI DIECI ANNI |
| TERRENI A RIPOSO | 310 | SEMINATIVI RITIRATI DALLA PRODUZIONE PER SCOPI DI CARATTERE AMBIENTALE AI SENSI DEL REG. CE N. 1257/99 |
| TERRENI A RIPOSO | 690 | SEMINATIVI RITIRATI DALLA PRODUZIONE PER SCOPI DI CARATTERE FORESTALE AI SENSI DEL REG. CE N. 1257/99 |
| TERRENI A RIPOSO | 544 | RIPOSO NO FOOD - EUPHORBIA LATHYRIS, SYLIBUM MARIANUM E ISATIS TINCTORIA |
| TERRENI A RIPOSO | 545 | RIPOSO NO FOOD - MATERIE DA INTRECCIO, DA IMBOTTITURA O USATE NELLA FABBRICAZIONE DI SCOPE O SPAZZOLE: PRODOTTI DI ORIGINE VEGETALE NON NOMINATI O COMPRESI ALTROVE (CICLO PLURIENNALE) |
| TERRENI A RIPOSO | 546 | RIPOSO NO FOOD - PIANTE, PARTI DI PIANTE, SEMI E FRUTTI SPECIE UTILIZZATE PROFUMERIA, MEDICINA O PREPARAZIONI INSETTICIDI, ANTIPARASSITARI, AD ECCEZIONE LAVANDA, LAVANDINA E SALVIA (CICLO PLURIENNALE) |
| TERRENI A RIPOSO | 547 | RIPOSO NO FOOD - PIANTE DA PIENA ARIA VIVACI |
| TERRENI A RIPOSO | 548 | RIPOSO NO FOOD - CANAPA GREGGIA O MACERATA (REG. CE N. 587/2001) |
| TERRENI A RIPOSO | 549 | RIPOSO NO FOOD - NAVONI RUTABAGA, BARBABIETOLA DA FORAGGIO, RADICI DA FORAGGIO, FIENO, ERBA MEDICA, TRIFOGLIO, LUPINELLA, CAVOLI DA FORAGGIO, LUPINO, VECCE E ALTRI PRODOTTI SIMILI DA FORAGGIO |
| TERRENI A RIPOSO | 550 | RIPOSO NO FOOD - RADICI DI CICORIA, SENZA LA PRODUZIONE DI INULINA O OLIGOFRUTTOSIO |
| TERRENI A RIPOSO | 551 | RIPOSO NO FOOD - SPEZIE, ESCLUSI ZENZERO, ZAFFERANO, CURCUMA, TIMO, FOGLIE DI ALLORO, CURRY E MISCUGLI |
| TERRENI A RIPOSO | 552 | RIPOSO NO FOOD - SEMI DI FIENO GRECO |
| TERRENI A RIPOSO | 553 | RIPOSO NO FOOD - CURRY |

| | | |
|------------------|-----|---|
| TERRENI A RIPOSO | S54 | RIPOSO NO FOOD - SEMI DI ANICE, BADIANA, FINOCCHIO, CORIANDOLO, CUMINO, CARVI, BACCHE DI GINEPRO |
| TERRENI A RIPOSO | S55 | RIPOSO NO FOOD - PIMENTI |
| TERRENI A RIPOSO | S56 | RIPOSO NO FOOD - FRUTTI DELLA SPECIE ARONIA ARBUTIFOLIA, SPINO MERLO E SAMBUCO |
| TERRENI A RIPOSO | S57 | RIPOSO NO FOOD - RIBES NERO |
| TERRENI A RIPOSO | S58 | RIPOSO NO FOOD - TOPINAMBUR, SENZA LA PRODUZIONE DI INULINA O OLIGOFRUTTOSIO |
| TERRENI A RIPOSO | S59 | RIPOSO NO FOOD - MATERIE DA INTRECCIO, DA IMBOTTITURA O USATE NELLA FABBRICAZIONE DI SCOPE O SPAZZOLE: PRODOTTI DI ORIGINE VEGETALE NON NOMINATI O COMPRESI ALTROVE (CICLO ANNUALE) |
| TERRENI A RIPOSO | S60 | RIPOSO NO FOOD - PATATA |
| TERRENI A RIPOSO | S61 | RIPOSO NO FOOD - BARBABIETOLA DA ZUCCHERO, SENZA LA PRODUZIONE DI ZUCCHERO |
| TERRENI A RIPOSO | S62 | RIPOSO NO FOOD - FAVE E FAVETTE NON DESTINATE ALLA SEMINA |
| TERRENI A RIPOSO | S63 | RIPOSO NO FOOD - PISELLI DA FORAGGIO NON DESTINATI ALLA SEMINA |
| TERRENI A RIPOSO | S64 | RIPOSO - ERBA MEDICA, TRIFOGLIO, LOTO, LUPINELLA, MELILOTO, SULLA, CICERCHIA, Fieno GRECO, PISELLO VACCINO, SERRADELLA, CAPRAGGINE |
| TERRENI A RIPOSO | S65 | RIPOSO - LUPINI (ESCLUSI I LUPINI DOLCI) |
| TERRENI A RIPOSO | S66 | RIPOSO - VECCE |
| TERRENI A RIPOSO | S67 | RIPOSO - COPERTURA VEGETALE CON MISCUGLIO DI SORGO DA GRANELLA, GRANOTURCO E SEMI DI GIRASOLE PER RAGIONI DI TUTELA DELLA FAUNA SELVATICA |
| TERRENI A RIPOSO | S68 | RIPOSO - SUPERFICI RITIRATE DALLA PRODUZIONE AI SENSI DEL REG. CE N. 1257/99 (IMBOSCHIMENTO) |
| TERRENI A RIPOSO | S69 | RIPOSO - SUPERFICI RITIRATE DALLA PRODUZIONE AI SENSI DEL REG. CE N. 1257/99 |
| TERRENI A RIPOSO | S70 | RIPOSO - COPERTURA VEGETALE SEMINATA |
| TERRENI A RIPOSO | S71 | RIPOSO - COPERTURA VEGETALE SPONTANEA |
| TERRENI A RIPOSO | S72 | RIPOSO - LAVORAZIONI MECCANICHE |
| TERRENI A RIPOSO | S73 | RIPOSO - INTENZIONE DI SEMINA DOPO IL 15 LUGLIO |
| TERRENI A RIPOSO | S74 | RIPOSO - PRODUZIONE DI PIANTE BIOCIDE PER MOTIVI DI ORDINE FITO-SANITARIO |
| TERRENI A RIPOSO | S75 | RIPOSO - COPERTURA VEGETALE PER RAGIONI DI TUTELA DELLA FAUNA ORNITOLOGICA |
| TERRENI A RIPOSO | S76 | RIPOSO NO FOOD - GRANTURCO NON DESTINATO ALLA SEMINA |
| TERRENI A RIPOSO | S77 | RIPOSO NO FOOD - FAVE DI SOIA NON DESTINATE ALLA SEMINA |
| TERRENI A RIPOSO | S78 | RIPOSO NO FOOD - SEMI DI GIRASOLE NON DESTINATI ALLA SEMINA |
| TERRENI A RIPOSO | S79 | RIPOSO NO FOOD - SEMI DI RAVIZZONE O COLZA (ART. 4 A,B,E REG. CE N.2316/99) |
| TERRENI A RIPOSO | S81 | RIPOSO NO FOOD - ALTRI SEMI E FRUTTI OLEOSI NON DESTINATI ALLA SEMINA |
| TERRENI A RIPOSO | S82 | RIPOSO NO FOOD - PIANTE, SEMI, FRUTTI PER PROFUMERIA, MEDICINA, INSETTICIDI, ANTIPARASSITARI E SIMILI ECCETTO LAVANDA, LAVANDINA E SALVIA (CICLO ANNUALE) |
| TERRENI A RIPOSO | S84 | RIPOSO NO FOOD - SPELTA, FRUMENTO TENERO E SEGALATO NON DESTINATI ALLA SEMINA |
| TERRENI A RIPOSO | S85 | RIPOSO NO FOOD - SEGALE NON DESTINATA ALLA SEMINA |
| TERRENI A RIPOSO | S86 | RIPOSO NO FOOD - ORZO NON DESTINATO ALLA SEMINA |

| | | |
|------------------|-----|---|
| TERRENI A RIPOSO | S87 | RIPOSO NO FOOD - AVENA NON DESTINATA ALLA SEMINA |
| TERRENI A RIPOSO | S88 | RIPOSO NO FOOD - SORGO DA GRANELLA, ESCLUSI GLI IBRIDI DESTINATI ALLA SEMINA |
| TERRENI A RIPOSO | S89 | RIPOSO NO FOOD - GRANO SARACENO NON DESTINATO ALLA SEMINA |
| TERRENI A RIPOSO | S90 | RIPOSO NO FOOD - MIGLIO NON DESTINATO ALLA SEMINA |
| TERRENI A RIPOSO | S91 | RIPOSO NO FOOD - TRITICALE NON DESTINATO ALLA SEMINA |
| TERRENI A RIPOSO | S92 | RIPOSO NO FOOD - ALTRI CEREALI NON DESTINATI ALLA SEMINA |
| TERRENI A RIPOSO | S93 | RIPOSO NO FOOD - SEMI DI LINO NON DESTINATI ALLA SEMINA O AD USI TESSILI |
| TERRENI A RIPOSO | S94 | RIPOSO NO FOOD - ARACHIDI SGUSCIATE |
| TERRENI A RIPOSO | S95 | RIPOSO NO FOOD - SEMI DI RICINO NON DESTINATI ALLA SEMINA |
| TERRENI A RIPOSO | S96 | RIPOSO NO FOOD - SEMI DI SESAMO NON DESTINATI ALLA SEMINA |
| TERRENI A RIPOSO | S97 | RIPOSO NO FOOD - SEMI DI SENAPE NON DESTINATI ALLA SEMINA |
| TERRENI A RIPOSO | S98 | RIPOSO NO FOOD - SEMI DI CARTAMO NON DESTINATI ALLA SEMINA |
| TERRENI A RIPOSO | S99 | RIPOSO NO FOOD - SEMI DI CANAPA NON DESTINATI ALLA SEMINA O AD USI TESSILI E MENZIONATI NELL'ALLEGATO B DEL REG. CEE N. 1164/89 |
| VITE | 410 | VITE |
| VITE | 411 | VITE PER UVA DA VINO DI QUALITÀ (DOC, IGT, DOCG) |
| VITE | 412 | VITE PER UVA DA VINO COMUNE |
| VITE | 413 | VITE PER UVA DA TAVOLA |
| | X14 | FABBRICATI AGRICOLI |

Tab.2 - relazione tra classi accorpate in legenda e tipologie colturali di partenza SIARL